MT4-MAC 操作指南

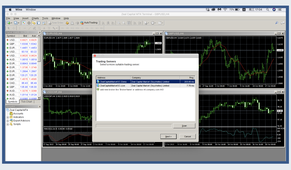

步驟 1

打開 MT4 程序用鼠標在導航欄的帳戶上換
下右鍵「登錄到交易帳戶」

步驟 2

輸入交一帳號, 主密碼 > 選擇服務器「ZealCapitalMarketSC-Live」
按「登陸」(初始密碼請在註冊郵箱中查看)

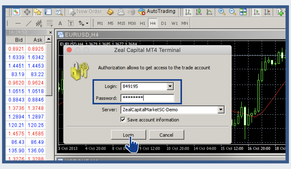

步驟 3

「顯示全部產品」登陸後, 用鼠標在交易品種
欄按右鍵「全部顯示」

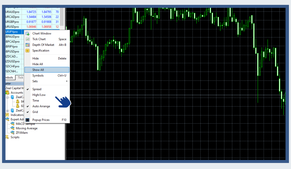

步驟 4

「顯示圖表」, 用鼠標在交易品種欄選擇產品
後按右鍵「圖表窗口」

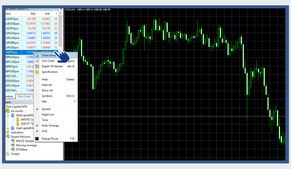

打開圖表後可以選擇 K 線圖, 柱狀圖或折線圖, 也可以轉換圖表週期

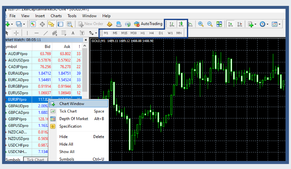

步驟 5

「下單交易」, 用鼠標在交易品種欄選擇產品
後按右鍵「新訂單」

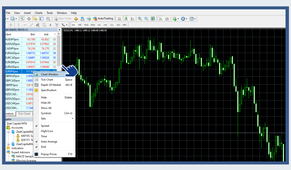

可在訂單框架內進行即時市場交易, 設置下單手數, 止盈止損和掛單交易

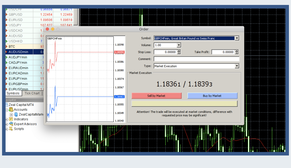

步驟 6
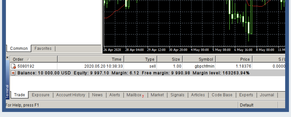
「查詢帳戶狀態」, 可在 MT4 版面下查看帳戶狀況
包括即時交易狀態, 帳戶歷史, 日誌, 帳戶餘額等